

# 온라인 논문 투고 및 심사 시스템

(Journal Article & Management System)

## JAMS 2.0

- 투고자 매뉴얼 -



# 1. 로그인



❖ 로그인 버튼 클릭 후, 바로 로그인이 되지 않고 이 팝업 창도 보이지 않으실 경우, 팝업 차단 허용 후 재시도하시기 바랍니다. (p.15-17 참고)

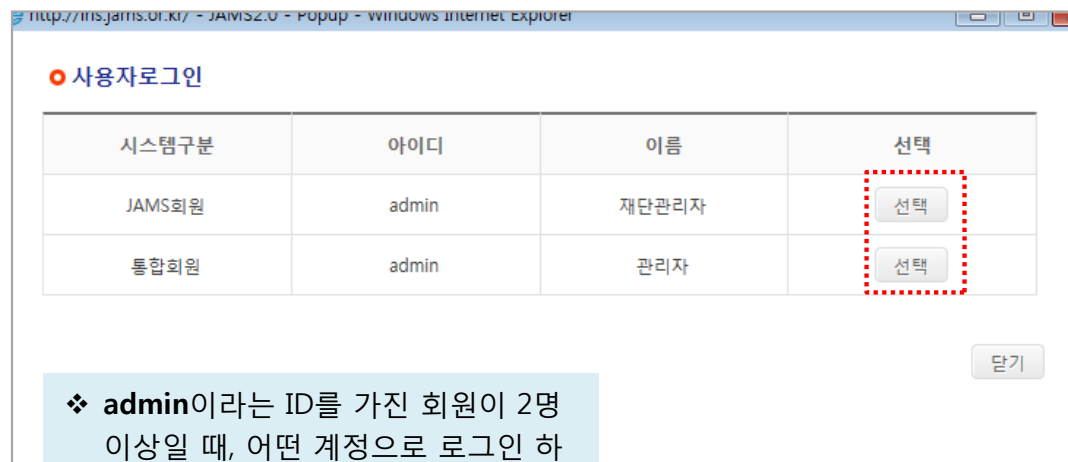

❖ admin이라는 ID를 가진 회원이 2명 이상일 때, 어떤 계정으로 로그인 하는 것인지 확인하는 팝업 창이 나타날 수 있음

## • 방법

1. ID/PW입력
2. LOGIN

- 한국연구재단(KRI)과 학회의 JAMS 시스템에 동일한 아이디가 있는 경우, 팝업이 나타나면서 어떤 아이디를 사용하는 회원인지 확인하는 절차가 나타날 수 있습니다.

예) 홍길동의

- 한국연구재단 ID/PW가 hong/1234,
- 학회의 JAMS ID/PW가 hong/4321 인 경우

로그인 창에서,

학회 JAMS의 계정 정보인

**ID: hong PW: 4321** 입력 후

로그인 버튼을 누르면

왼쪽의 팝업이 나타남.

이 때, 팝업 창의 시스템 구분을

**JAMS 회원으로 “선택”**하여야 정상 로그인이 됨

(입력한 패스워드가 JAMS 계정의 패스워드 정보이므로)



## 2. 신규논문제출(1)

**JAMS** 2.0  
Journal & Article Management System

검색어를 입력하세요. Search

---

- 논문제출
- 학술대회
- 논문심사
- 심사현황조회
- 논문검색
- 회비납부

## 논문제출

신규논문제출
수정논문제출
최종논문제출
내논문심사현황

● 투고할 학술지를 선택하세요

No.	학술지명	ISSN
7	학술지 평가분석	1225 - 004X
6	학술지 평가분석12	1225 - 004X
5	학술진흥연구	1225 - 6021
4	테스트 학술지명 수정	1225 - 004X
3	테스트 학술지	1225 - 004X
2	규정테스트용학술지	1225 - 004X
1	13년도 학술지	1225 - 004X

수행대기업무 ▼

학회

---

학술지

- 학술지소개
- 논문제출
- 논문심사

학술대회

e-Journal

알림마당

1

- 방법

1. 학술지 > 논문제출 > 신규논문제출
2. 학회 학술지 목록에서 논문을 투고하고자 하는 학술지 선택



## 2. 신규논문제출(2)

### 연구윤리서약

연구자는 학회지에 투고하는 논문에 대하여 아래의 윤리규정을 준수하여 작성하였음을 서약합니다.

1. 저자(들)는 학회의 연구윤리규정을 인지하고, 논문 투고 및 게재 시, 학회의 연구윤리규정을 준수한다.
2. 다음과 같은 부정행위가 있는 논문은 게재하지 않는다.
  - 1) 위조: 존재하지 않는 자료나 연구결과를 만들어내고 이를 기록하거나 보고하는 행위
  - 2) 변조: 연구자료, 장비, 또는 과정을 조작하거나 자료나 연구결과를 변경하거나 생략하여 연구 기록이 진실에 부합하지 않게 하는 행위
  - 3) 표절: 정당한 권한 없이 타인의 아이디어, 과정, 결과, 또는 기록을 도용하는 행위
3. 투고 및 게재 논문은 원저에 한하며, 아래의 항목을 준수한다.
  - 1) 저자가 투고한 논문은 내용이나 기법 상 다른 곳에 발표하지 않은 독창성을 가져야 한다.
  - 2) 저자는 다른 학술지에 투고하여 심사 중인 논문과 동일한 내용을 담은 논문을 이중으로 투고할 수 없다.
  - 3) 모든 자료는 출처를 명확히 밝혀야 한다.
  - 4) 연구의 과정과 결과에 함께 참여하지 않은 사람은 공저자로 포함하지 않는다.

3 논문투고자 및 공동저자를 포함하여 이름을 입력해주세요 예)홍길동,재단인  
홍길동, 김철수, 박영희

서약합니다. 4

#### • 방법

1. 연구윤리서약서의 내용을 확인
2. 논문에 참여하는 모든 저자의 이름 기입
3. 서약합니다 버튼 클릭

•신규논문제출 시, 연구윤리서약을 하지 않으면, 논문 제출이 불가능합니다.



## 2. 신규논문제출(3)

5

논문정보 & 파일업로드

저자등록 & CCL설정

○ 신규논문등록 \* 표시는 필수항목입니다.

학술지명	학술지 평가분석
논문제목1(원어) *	JAMS 2.0 온라인 논문 투고 및 심사시스템
<생략화면>	

분야 *	<input checked="" type="checkbox"/> 도서관 경영 <input type="checkbox"/> 정보서비스
원문파일 *	<div style="border: 1px solid #ccc; height: 20px; width: 100%;"></div>
첨부파일	<div style="display: flex; justify-content: space-between;"> <div style="width: 80%;">이미지파일</div> <div style="width: 15%; text-align: center;">찾아보기...</div> </div>
	<div style="display: flex; justify-content: space-between;"> <div style="width: 80%;">표파일</div> <div style="width: 15%; text-align: center;">찾아보기...</div> </div>
	<div style="display: flex; justify-content: space-between;"> <div style="width: 80%;">첨부파일</div> <div style="width: 15%; text-align: center;">찾아보기...</div> </div>

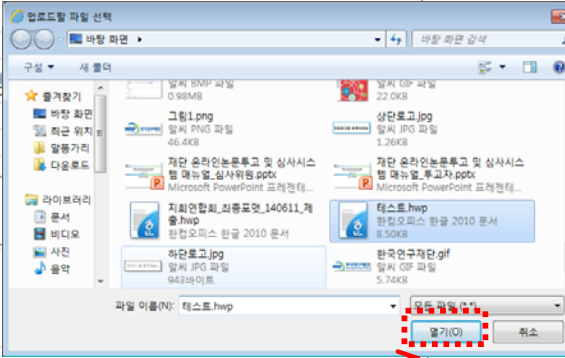

이전단계로

6

다음단계로

논문유사도 검색

목록

### • 방법

1. 서지정보와 논문 파일을 등록

### • 화면 설명

1. \* 표시되어 있는 경우, 필수 입력
2. [이전단계로] : 현재 내용 저장, 이전 단계로 이동
3. [다음단계로] : 현재 내용 저장, 다음 단계로 이동
4. [논문유사도 검색] : KCI 논문유사도 검색 서비스 이용



## 2. 신규논문제출(4)

논문정보 & 파일업로드

저자등록 & CCL설정

○ 저자등록

한국인추가
외국인추가

저자유형	<input checked="" type="checkbox"/> 투고자 <input type="checkbox"/> 제1저자 <input type="checkbox"/> 교신저자	<div style="border: 2px dashed red; padding: 2px; display: inline-block;">KRI검색</div> <div style="border: 2px solid red; border-radius: 50%; width: 20px; height: 20px; text-align: center; line-height: 20px; color: red; font-weight: bold; margin-left: 5px;">7</div>	
저자명	재단관리자	저자명(영문)	adminadmin
소속	학술지평가학회	소속(영문)	KRF
부서		부서(영문)	
소속구분	연구소	국가	한국

저자유형	<input type="radio"/> 제1저자 <input type="radio"/> 교신저자	<div style="border: 2px dashed red; padding: 2px; display: inline-block;">회원검색</div> <span style="border: 1px solid #ccc; padding: 2px 10px;">삭제</span> <span style="border: 1px solid #ccc; padding: 2px 10px;">한국인추가</span> <span style="border: 1px solid #ccc; padding: 2px 10px;">외국인추가</span>	
저자명 *	<input type="text"/>	Last Name	
소속 *	<input type="text"/>		
부서	<input type="text"/>		
소속구분	연구소 <input type="button" value="v"/>		
지역	수도권 <input type="button" value="v"/>	우편번호	<input type="text"/>
주소	<input type="text"/>		

❖ 저자 추가 버튼 클릭 시, 저자를 등록할 수 있는 화면이 나타남

❖ 직접 정보를 입력하거나, [회원검색]을 이용하여 JAMS/KRI에 등록된 회원을 검색하여 등록할 수 있음

### • 방법

1. KRI 검색 : 논문 투고자가 한국연구재단 연구자 회원인지 여부 체크
2. 체크리스트 및 CCL 설정  
(학회 설정에 따라 체크리스트는 없을 수 있음)
3. 제출

### • 화면설명

1. [한국인/외국인추가] : 저자정보 추가 등록 시, 선택하여 등록
2. [이전단계로] : 현재 내용 저장, 이전 단계로 이동
3. [제출] : 등록 내용 제출 처리
4. [논문유사도 검색] : KCI 논문유사도 검색 서비스 이용

### ➤ 저자유형

- 제1저자, 교신저자, 공저자 3가지로 관리
- 공저자: 저자유형이 제1저자와 교신저자가 아닌 모든 저자는 공저자로 자동 분류

### ➤ 저자정보등록

- 회원검색: KRI 회원(연구재단 통합회원)과 JAMS 회원 검색 후 정보 자동 입력
- 직접 입력 방식: 등록 화면에 필수 정보(\*) 입력



## 2. 신규논문제출(5)

논문정보 & 파일업로드

저자등록 & CCL설정

저자등록

한국인추가

외국인추가

저자유형	<div>투고자</div> <div>제1저자</div> <div>교신저자</div> <div>KRI검색</div>
저자명	<div>재단관리자</div> <div>저자명(영문)</div> <div>adminadmin</div>
소속	<div>학술지평가학회</div> <div>소속(영문)</div> <div>KRF</div>

<생략화면>

체크리스트

\* 선택하지 않으실 경우 제출이 불가능합니다.

모든 저자는 우리 학회의 정회원으로 논문 투고의 자격을 가지고 있습니다.

제출한 논문은 다른 학회지에 제출되거나 간행되지 않았습니다

인용 및 참고문헌이 빠짐없이 기재되어 있습니다.

학회의 학술지 논문투고 및 심사의 절차에 동의하며, 협조하겠습니다.

CCL설정

사용

사용안함

원저작자를 표시합니다.

저작물을 영리 목적으로 이용

허락

허락하지 않음

저작물의 변경 또는 2차 저작

허락

허락하지 않음

동일한 조건을 적용하는 경우 허락

CC

내가 생성한 저작물에 대해 위의 조건을 준수하는 경우에 한해 다른 사람이 복제, 배포, 전송, 전시, 공연 및 방송하는 것을 허락합니다. 선택하신 이용허락 관계의 해석 및 규율은 대한민국의 저작권법을 따릅니다.

CCL 사용이란?

영리목적의 이용이란?

저작물의 변경, 2차 저작이란?

이전단계로

제출

논문유사도 검색

목록

- **방법**
    1. KRI 검색 : 논문 투고자가 한국연구재단 연구자 회원인지 여부 체크
    2. 체크리스트 및 CCL 설정  
(학회 설정에 따라 체크리스트는 없을 수 있음)
    3. 제출
  - **화면설명**
    1. [한국인/외국인추가] : 저자정보 추가 등록 시, 선택하여 등록
    2. [이전단계로] : 현재 내용 저장, 이전 단계로 이동
    3. [제출] : 등록 내용 제출 처리
    4. [논문유사도 검색] : KCI 논문유사도 검색 서비스 이용
- **저자유형**
- 제1저자, 교신저자, 공저자 3가지로 관리
  - 공저자: 저자유형이 제1저자와 교신저자가 아닌 모든 저자는 공저자로 자동 분류
- **저자정보등록**
- 회원검색: KRI 회원(연구재단 통합회원)과 JAMS 회원 검색 후 정보 자동 입력
  - 직접 입력 방식: 등록 화면에 필수 정보(\*) 입력



### 3. 수정논문제출(1)

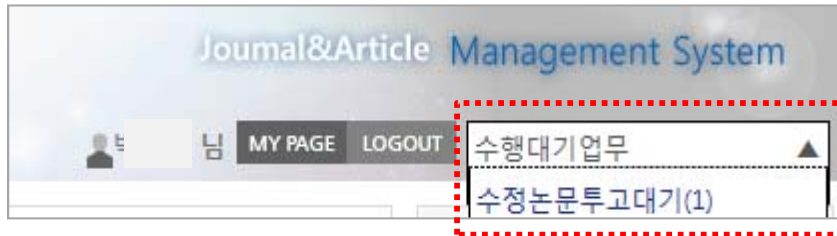

- ❖ 로그인 후, [수행대기업무]를 클릭하면 "수정 논문투고대기" 중인 논문 건수가 나타나며, 클릭 시 해당 메뉴로 바로 연결



- 방법

1. 투고자 로그인 (**p.2 참고**)
2. 학술지 > 논문제출 > 수정 논문제출  
(로그인 후, [수행대기업무] 클릭하면  
메뉴 바로 연결 가능)
3. 수정 논문 제출이 필요한 논문 선택

- 유의사항

1. 직전 심사 결과(총평) 수정후 게재, 조건부 게재, 다수 수정후 게재, 수정후 재심  
일 경우 이 목록에 대상 논문이 나타남
2. 수정 논문 제출 단계에서 심사 결과 확인 가능
3. 수정 논문 제출은 논문의 심사 총평이 '게재가능'으로 판정 시까지 반복



### 3. 수정논문제출(2)

논문정보 & 파일업로드

저자등록 & CCL설정

○ 논문제출 \* 표시는 필수항목입니다.

학술지명	13년도 학술지
논문제목1(원어) *	13년도 학술지 매뉴얼을 작성하는 방법
키워드1(원어) *	키워드

- ❖ 직전 논문 제출 시, 등록한 서지정보가 나타남
- ❖ 학회의 규정설정에 따라 서지정보 수정 가능

⋮ <생략화면>

원문파일 \*

찾아보기...

다운로드

첨부파일

이미지파일	<div style="border: 1px solid #ccc; height: 20px;"></div>	<div style="background-color: #d9d9d9; padding: 2px 5px;">찾아보기...</div>
표파일	<div style="border: 1px solid #ccc; height: 20px;"></div>	<div style="background-color: #d9d9d9; padding: 2px 5px;">찾아보기...</div>
첨부파일	<div style="border: 1px solid #ccc; height: 20px;"></div>	<div style="background-color: #d9d9d9; padding: 2px 5px;">찾아보기...</div>

○ 심사정보

심사위원	<div style="display: flex; justify-content: space-between;"> <div style="border: 1px solid #ccc; padding: 2px 5px;">심사의견서보기</div> <div style="border: 1px solid #ccc; padding: 2px 5px;">심사답변서작성</div> </div>	
편집위원	<div style="border: 1px solid #ccc; padding: 2px 5px;">총평보기</div>	

다음단계로

목록

#### • 방법

1. 심사위원의 심사의견 및 편집위원회의 심사 총평 확인 (p.11-12 참고)
2. 심사의견에 따라 수정한 내용을 정리하여 심사답변서 등록 (p.13 참고)
3. 수정된 논문 파일 제출 (찾아보기->업로드 파일 선택)
4. 다음단계로 선택
5. 저자정보 등 필요 시 수정 후 “제출”



### 3. 수정논문제출(3)

논문정보 & 파일업로드
▶
저자등록 & CCL설정

○ **교신저자를 선택하세요**    한국인추가    외국인추가

저자유형	<span>투고자 ▼</span> <input checked="" type="radio"/> 제1저자 <input checked="" type="radio"/> 교신저자						
저자명 *	박원형    KRI	저자명(영문)	<table border="1" style="width: 100%; border-collapse: collapse;"> <tr> <td style="width: 50%;">Last Name</td> <td>Won-Hyoun</td> </tr> <tr> <td>First Name</td> <td>Park</td> </tr> </table>	Last Name	Won-Hyoun	First Name	Park
Last Name	Won-Hyoun						
First Name	Park						

⋮    <생략화면>

○ **체크리스트** \* 선택하지 않으실 경우 제출이 불가능합니다.

- ☐ 모든 저자는 우리 학회의 정회원으로 논문 투고의 자격을 가지고 있습니다.
- ☐ 제출한 논문은 다른 학회지에 제출되거나 간행되지 않았습니다.
- ☐ 인용 및 참고문헌이 빠짐없이 기재되어 있습니다.
- ☐ 학회의 학술지 논문투고 및 심사의 절차에 동의하며, 협조하겠습니다.

○ **CCL설정**

CCL설정	<input checked="" type="radio"/> 사용 <input type="radio"/> 사용안함	
	ⓘ 원저작자를 표시합니다.	
	저작물을 영리 목적으로 이용 <input checked="" type="radio"/> 허락 <input type="radio"/> 허락하지 않음	
	저작물의 변경 또는 2차 저작 <input checked="" type="radio"/> 허락 <input type="radio"/> 허락하지 않음 <input type="radio"/> 동일한 조건을 적용하는 경우 허락	
	CC 내가 생성한 저작물에 대해 위의 조건을 준수하는 경우에 한해 다른 사람이 복제, 배포, 전송, 전시, 공연 및 방송하는 것을 허락합니다. 선택하신 이용허락 관계의 해석 및 규율은 대한민국의 저작권법을 따릅니다.	

CCL 사용이란?
|
영리목적의 이용이란?
|
저작물의 변경, 2차 저작이란?

이전단계로
제출
목록

#### • 방법

1. 심사위원의 심사의견 및 편집위원회의 심사 총평 확인 (**p.11-12 참고**)
2. 심사의견에 따라 수정한 내용을 정리하여 심사답변서 등록 (**p.13 참고**)
3. 수정된 논문 파일 제출  
(찾아보기->업로드 파일 선택)
4. 다음단계로 선택
5. 저자정보 등 필요 시 수정 후 “제출”



### 3. 수정논문제출(4): 심사의견서 보기

#### ! 심사의견서

##### ○ 기본정보

논문번호	J55_201400001	학술지명	13년도 학술지
논문제목1(원어)	13년도 학술지 매뉴얼을 작성하는 방법	분야	도서관 경영
초록1(원어)	13년도 학술지 매뉴얼을 작성하는 방법 초록입니다.		
키워드1(원어)	키워드	제출파일	<a href="#">다운로드</a> ➡

❖ 심사위원이 심사한 논문  
(투고자의 직전 논문)의  
기본 정보

##### ○ 심사의견(1)

##### ○ 수정요청사항

No	페이지	라인	수정요구사항	비고
1	12	5	12 페이지 5줄의 오타를 수정해주 세요	<div> <span>⬆</span> <span>⬇</span> </div>

##### ○ 심사의견

저자에게 공개할 심사의견	심사의견서의 내용에 따라 논문을 수정하여 제출하시기 바랍니다.
---------------	------------------------------------

##### ○ 심사의견서

심사의견서	[붙임]온라인 논문 투고 및 심사 시스템 업그레이드 관련 사전 조사.hwp <a href="#">다운로드</a> ➡
-------	--

프린트

닫기

#### • 화면설명

1. 투고자는 직전 심사에 참여한 각 심사위원의 심사의견을 확인할 수 있습니다.
2. 심사에 참여한 심사위원의 정보는 익명으로 표시됩니다.



### 3. 수정논문제출(4): 편집위원 총평 보기

#### ! 편집위원총평

##### ○ 기본정보

논문번호	J55_201400001	학술지명	13년도 학술지
논문제목1(원어)	13년도 학술지 매뉴얼을 작성하는 방법	분야	도서관 경영
초록1(원어)	13년도 학술지 매뉴얼을 작성하는 방법 초록입니다.		
키워드1(원어)	키워드		
제출파일	[붙임]온라인 논문 투고 및 심사 시스템 업그레이드 관련 사전 조사.hwp <a href="#">다운로드</a>		

❖ 심사위원이 심사한 논문  
(투고자의 직전 논문)의  
기본 정보

##### ○ 총평정보

내용	편집위원의 총평을 입력한 내용이 나타나게 됩니다.
파일	[붙임]온라인 논문 투고 및 심사 시스템 업그레이드 관련 사전 조사.hwp <a href="#">다운로드</a>

##### ○ 판정정보

결과	수정후 게재
----	--------

- ❖ 직전 심사의 편집위원 총평 결과
- ❖ 이 결과에 따라 수정논문/최종논문제출 여부가 결정

프린트

닫기

#### • 화면설명

1. 투고자는 '총평보기'를 선택하여 해당 논문의 총평을 확인할 수 있습니다.



### 3. 수정논문제출(4): 심사답변서 등록

#### ! 심사답변서

##### ○ 기본정보

논문번호	J55_201400001	학술지명	13년도 학술지
논문제목1(원어)	13년도 학술지 매뉴얼을 작성하는 방법	분야	도서관 경영
초록1(원어)	13년도 학술지 매뉴얼을 작성하는 방법 초록입니다.		
키워드1(원어)	키워드	제출파일	<a href="#">다운로드</a>

##### ○ 심사의견(1)

##### ○ 수정요청사항

No	페이지	라인	수정요구사항	수정요구사항답변
1	12	5	12 페이지 5줄의 오타를 수정해주세요	

##### ○ 심사의견

저자에게 공개할 심사의견	심사의견서의 내용에 따라 논문을 수정하며 제출하시기 바랍니다.
---------------	------------------------------------

##### ○ 심사의견서

심사의견서	[붙임]온라인 논문 투고 및 심사 시스템 업그레이드 관련 사전 조사.hwp <a href="#">다운로드</a>
-------	--

##### ○ 심사답변서파일첨부(개인정보삭제)

심사답변서	<input type="text"/> <a href="#">찾아보기...</a>
첨부파일	파일없음

[프린트](#) [확인](#) [닫기](#)

❖ 편집위원이 총평한 논문  
(투고자의 직전 논문)의  
기본 정보

❖ 수정 요구사항에 대한  
답변 내용 작성

❖ 심사답변서를 별도의 파  
일로 작성한 경우, 파일  
등록

#### • 방법

1. 심사답변서 팝업 화면을 확인
2. 심사답변 내용 작성
3. 확인 버튼 클릭
4. 창 닫힘
5. [심사답변서 작성] 버튼 옆 “답변완료” 메시지 확인



## 4. 최종논문제출



- ❖ 로그인 후, [수행대기업무]를 클릭하면 "최종 논문투고대기" 중인 논문 건수가 나타나며, 클릭 시 해당 메뉴로 바로 연결



- 방법

1. 투고자 로그인 (**p.2 참고**)
2. 학술지 > 논문제출 > 최종논문제출  
(로그인 후, [수행대기업무] 클릭하면  
메뉴 바로 연결 가능)
3. 최종 논문 제출이 필요한 논문 선택
4. 논문 서지정보의 최종 수정 및 최종 수  
정 내용이 담긴 논문파일 업로드
5. 저자정보, 체크리스트, CCL 설정, Pre-  
Print 서비스 설정 등 최종 수정
6. 제출
7. 관리자의 접수가 완료되면 논문 투고  
과정 종료

- 유의사항

1. 직전 심사 결과(총평) **게재가능**일 경우  
이 목록에 대상 논문이 나타남
2. 최종논문 제출 시에는 차수 옆에 (F) 표  
시가 나타남(F: Final)



## (참고) 팝업 차단 허용 설정 방법: 인터넷 익스플로러

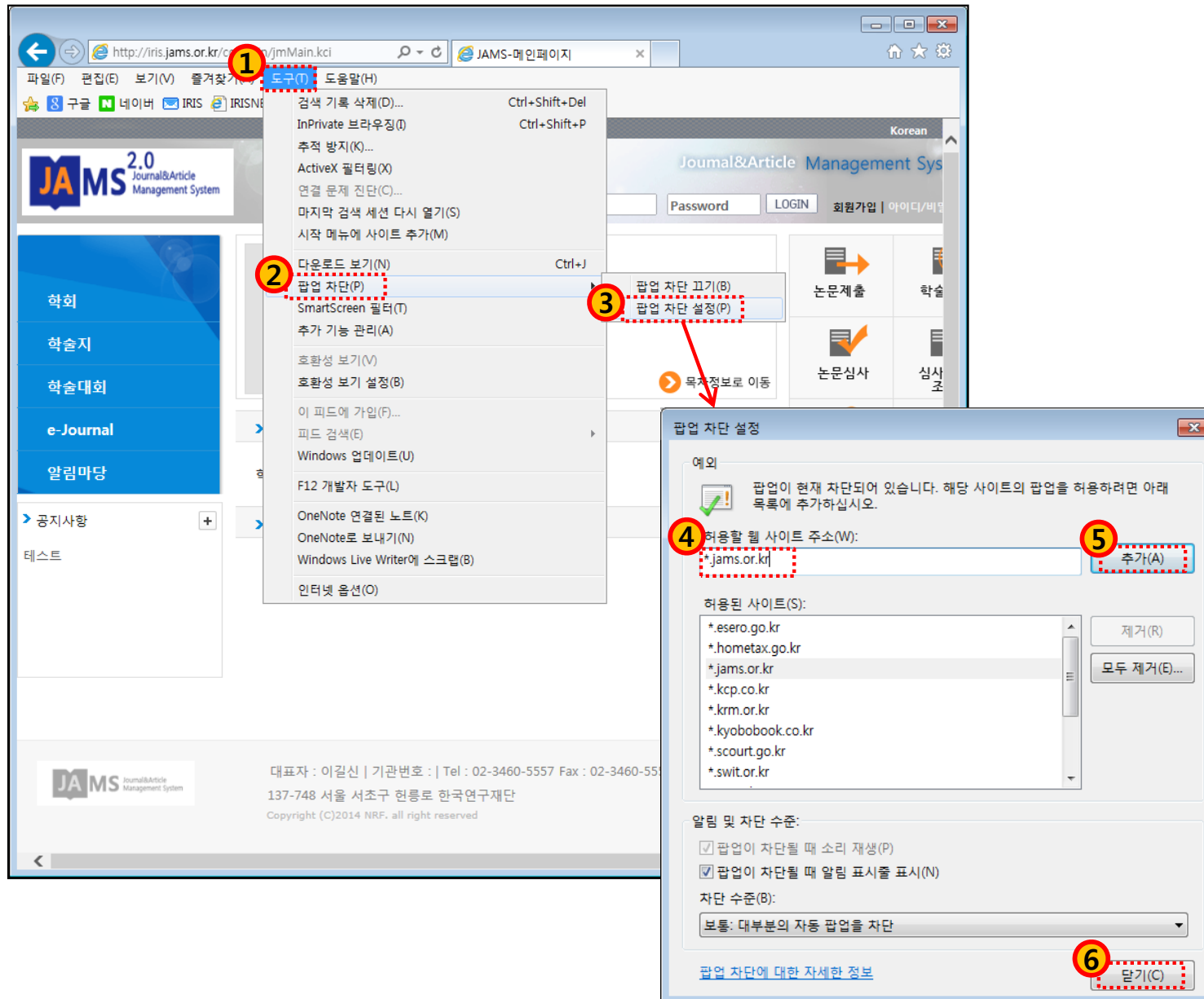

• JAMS 사용 전에 팝업차단 허용을 미리 설정해 놓으시면 편리합니다.

### • 방법

#### ➢ 인터넷 익스플로러 사용 시

1. F10>도구>팝업차단>팝업차단설정
2. .팝업 차단 설정
3. 허용할 웹 사이트 주소에  
\*.jams.or.kr 입력>추가>닫기



# (참고) 팝업 차단 허용 설정 방법: 크롬(1)

The screenshot shows the JAMS 2.0 web interface. A Chrome menu is open, showing options like 'New tab', 'New window', 'Bookmarks', etc. A red circle labeled '1' is around the menu icon. Another red circle labeled '2' is around the 'Settings' option. A red arrow points from the 'Settings' option to the 'Advanced settings' button at the bottom of the settings page, which is circled in red and labeled '3'. Another red arrow points from the 'Advanced settings' button to the 'Content settings' button in the 'Advanced' section, which is circled in red and labeled '4'.

• JAMS 사용 전에 팝업차단 허용을 미리 설정해 놓으시면 편리합니다.

## • 방법

### ➤ 크롬 사용 시

1. 오른쪽 상단의 “Chrome 맞춤설정 및 제어(≡ 모양)” 클릭
2. 메뉴 중, “설정” 클릭
3. 설정메뉴 하단 “고급 설정 표시” 선택
4. 개인정보 “콘텐츠 설정” 버튼 클릭
5. 팝업 “예외관리” 버튼 클릭
6. 호스트 이름 패턴에

[\*].jams.or.kr 입력 후 “완료 “



## (참고) 팝업 차단 허용 설정 방법: 크롬(2)

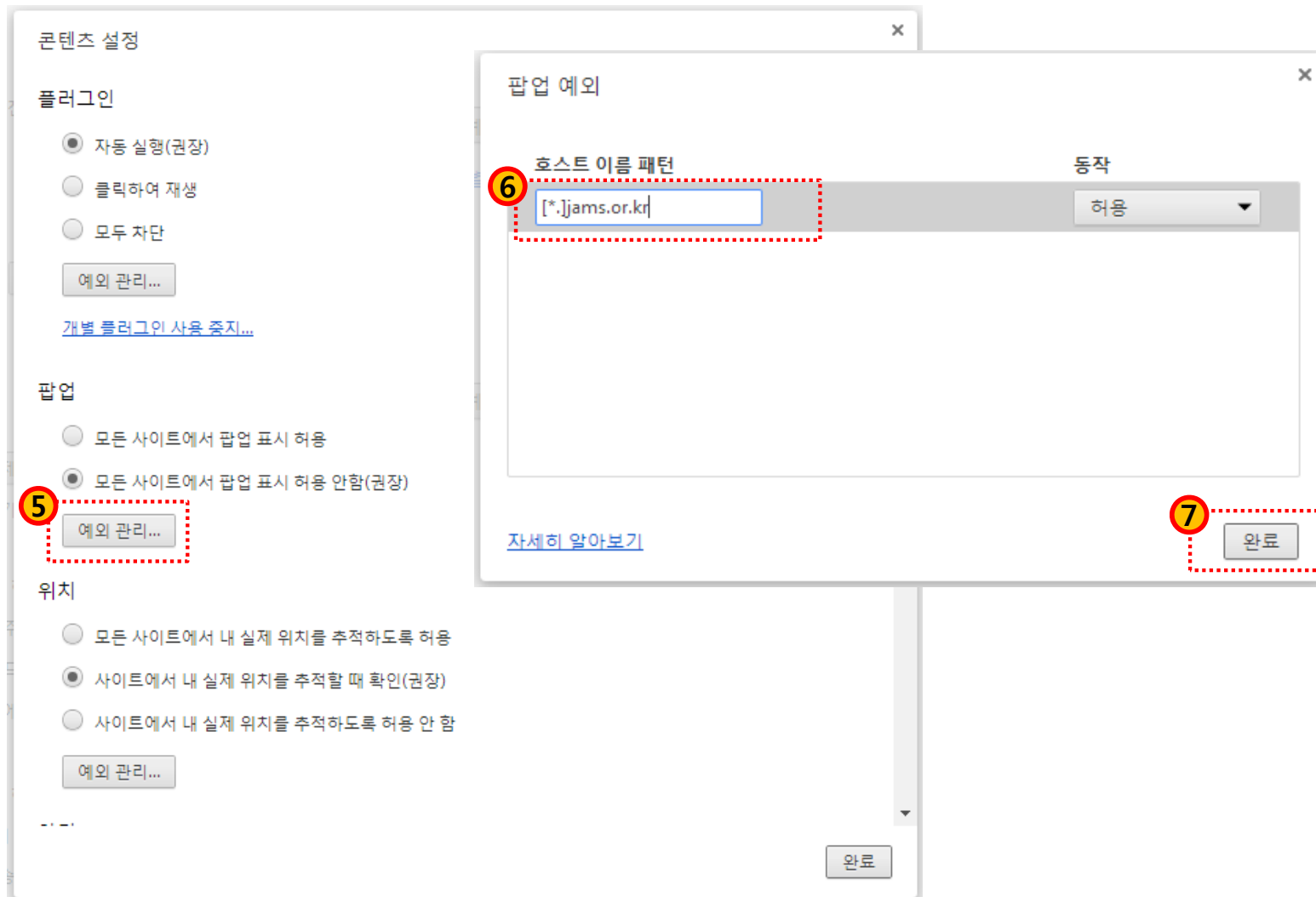

• JAMS 사용 전에 팝업차단 허용을 미리 설정해 놓으시면 편리합니다.

### • 방법

#### ➤ 크롬 사용 시

1. 오른쪽 상단의 “Chrome 맞춤설정 및 제어(≡ 모양)” 클릭
2. 메뉴 중, “설정” 클릭
3. 설정메뉴 하단 “고급 설정 표시” 선택
4. 개인정보 “콘텐츠 설정” 버튼 클릭
5. 팝업 “예외관리” 버튼 클릭
6. 호스트 이름 패턴에 **[\*].jams.or.kr** 입력 후 “완료 “